Незачем казакам

лирическая

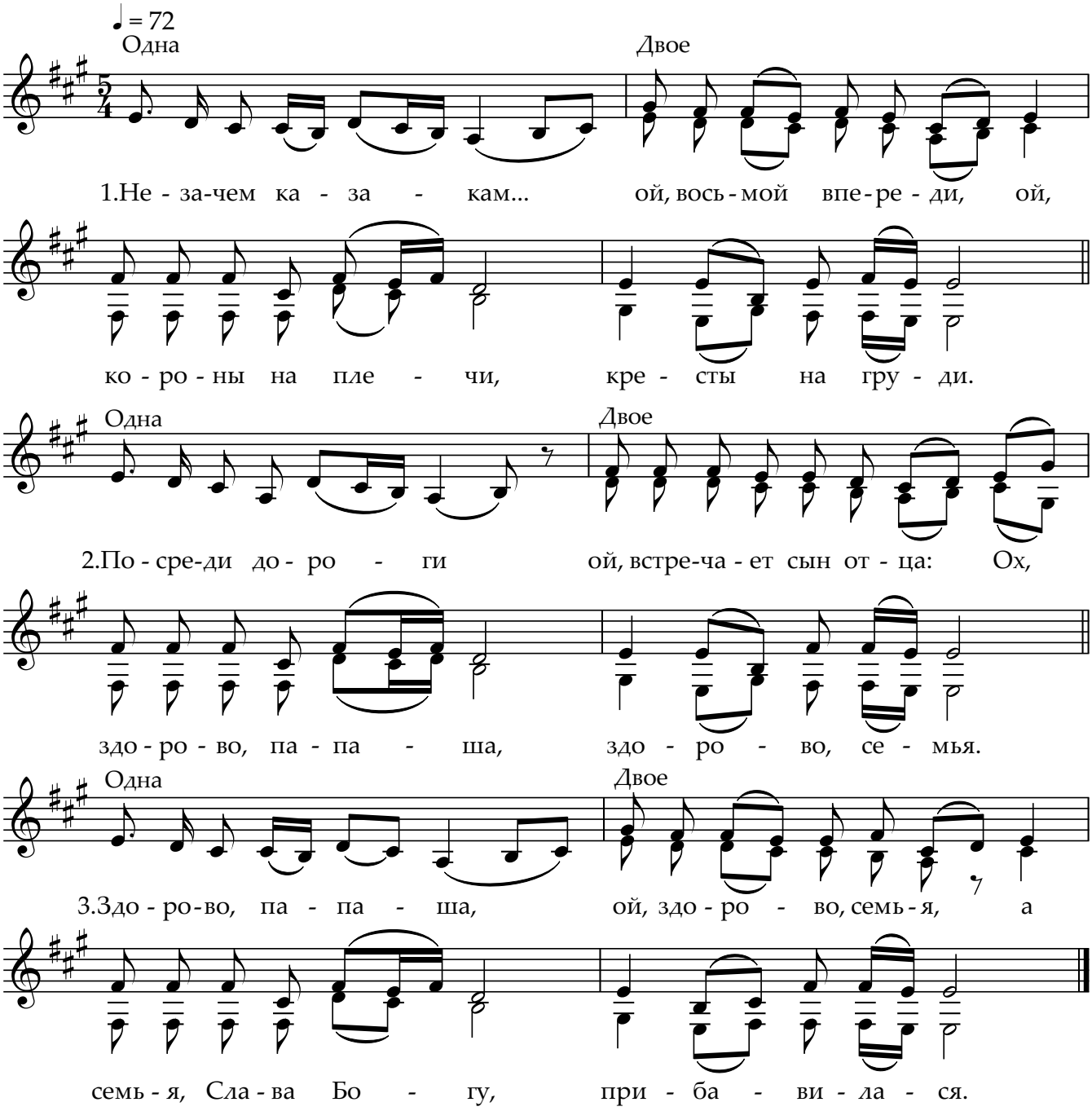

1. Незачем казакам...
Ой, восьмой впереди,
Ой, короны на плечи,
Кресты на груди.

2. Посреди дороги
Ой, встречает сын отца:
- Ох, здорово, папаша,
- Здорово, семья.

3. Здорово, папаша,
Ой, здорово, семья,
А семья, Слава Богу,
Прибавилася.

4. Семья, Слава Богу,
Ой, прибавилася.
Жена молодая
Сыночка родила.

5. Жена молодая
Сыночка родила,
А сынок ни слова,
Седлает коня.

6. Сын, а сын ни слова,
Ой, седлает коня,
Подъезжает к дому,
Стоит мать да жена.

Записано Лященко А. в с. Сафроновка Кореневского р-на Курской области в 1994 г.
Исполнители:
Шуманова М.Т. (1928 г.р.)
Нелидова А.М. (1930 г.р.)
Расшифровка: Лященко А.
КНТ КМК Архив №17/1405