Закувала зозуленка

лирическая

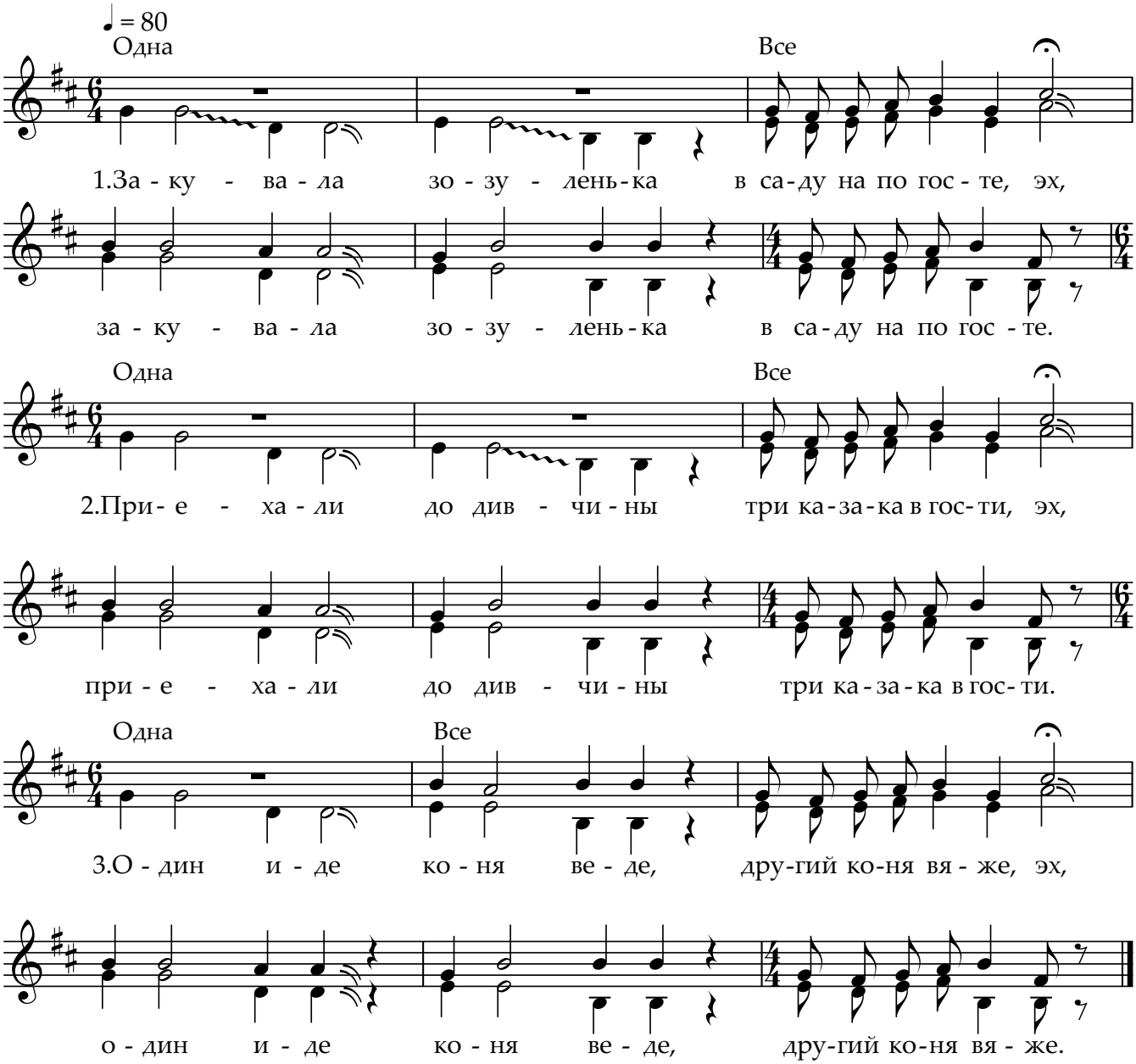

1. Закувала зозуленька в саду на погосте, эх,
Закувала зозуленька в саду на погосте.

2. Приехали до дивчины три казака в гости, эх,
Приехали до дивчины три казака в гости.

3. Один иде коня веде, другий коня вяже, эх,
Один иде коня веде, другий коня вяже.

4. Третий стоит под оконцем: "Добрый вечер" каже, эх,
Третий стоит под оконцем: "Добрый вечер" каже.

5. - Добрый вечер, стара маты, дай воды напиться, эх,
-Добрый вечер, стара маты, дай воды напиться.

6. Красна девка на кровати, пойди подивися, эх,
Красна девка на кровати, пойди подивися.

Записано Лященко А. в с. Кремяное Кореневского р-на Курской области в 1995 г.
Исполнители:
Родюкова Н.С. (1940 г.р.) - запевает
Кузнецова Г.С. (1936 г.р.)
Милькина Г.Ф. (1933 г.р.)
Коняхина Д.О. (1930 г.р.)
Расшифровка: Лященко А.
КНТ КМК Архив №17/1145